

## Informe Comercial

Usuario: je.lopez

Fecha: 07/05/2024 16:07:06

## DATOS PERSONALES

**Nombres:** ROSA MARILUZ  
**Apellidos:** MINACAPILLI BRITZ  
**Documento:** CI 3.983.268  
**Estado Civil:** SOLTERA  
**Padre:** [ROSARIO MINACAPILLI BILELA](#)  
**Madre:** [NORMA ILUMINADA BRITZ DE MINACAPILLI](#)

**Sexo:** FEMENINO  
**Fecha Nacimiento:** 21/05/1996  
**Lugar Nacimiento:** ASUNCION  
**Nacionalidad:** PARAGUAYA  
**Edad:** 27 AÑOS

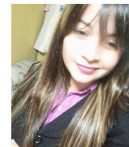
[Ver foto](#)

## CONTACTOS

## Teléfonos

0994915801

0994 915 801

## Correos Electrónicos

[Rosaminacapilli1996@gmail.com](mailto:Rosaminacapilli1996@gmail.com)

## DIRECCIONES

**Calle:** CAPITAN BADO C/ CNEL LOPEZ**Barrio:****Departamento:** Central**Ciudad:** MARIANO ROQUE ALONSO**Tel:****Fecha de Referencia:** 27/03/2020**Calle:** WALDINO R.LOVERA C/ANTEQUERA.-M.R.ALONSO**Barrio:** SAN CARLOS**Departamento:** Capital**Ciudad:** ASUNCION**Tel:****Fecha de Referencia:** 19/05/2016

## LUGARES DE TRABAJO

**Lugar:** INVERFIN S.A.E.C.A**Cargo:** EMPLEADO**Fecha Referencia:** 03/05/2023**Fecha Inscripción IPS:** 08/03/2023**Lugar:** [GRUPO SIS-EMPAR SOCIEDAD ANONIMA](#)**Cargo:** RECEPCIONISTA**Fecha Referencia:** 19/04/2022**Lugar:** CIDESA**Cargo:** FUNCIONARIO**Fecha Referencia:** 11/11/2020**Lugar:** CONSULT.INTEGRAL PARA EL DESARROLLO EMPRESARIAL SA (CIDESA)**Cargo:** JORNALERO O A DESTAJO**Fecha Referencia:** 28/12/2022**Fecha Ingreso:** 18/05/2019**Lugar:** CONSULT.INTEGRAL PARA EL DESARROLLO EMPRESARIAL SA (CIDESA)**Cargo:** EMPLEADO**Fecha Referencia:** 00/00/0000**Fecha Inscripción IPS:** 18/05/2019

## PERSONAS VINCULADAS

Nombre	Relación	Edad	Teléfono
<a href="#">ROSARIO, MINACAPILLI BILELA</a>	Padre	69	<a href="#">Ver Teléfonos</a>
<a href="#">NORMA ILUMINADA, BRITZ DE MINACAPILLI</a>	Madre	57	<a href="#">Ver Teléfonos</a>
<a href="#">VICTOR MANUEL, MINACAPILLI BRITZ</a>	Hermano	36	

## INFORMES SOLICITADOS

Solicitante	Teléfono(s)	Fecha
NETEL S.A. (NEGOCIOS TELEFONIC)	0214195000	06/04/2024
COOPERATIVA YOAYU LTDA.	021602550	23/08/2023
COOPEDUC LTDA.	054142521	18/02/2022

COOPEDUC LTDA.	054142521	17/02/2022
COOPEDUC LTDA.	054142521	10/02/2022
COOPERATIVA YOAYU LTDA.	021602550	27/01/2022
COOPERATIVA YOAYU LTDA.	021602550	13/11/2020
COOPERATIVA YOAYU LTDA.	021602550	12/11/2020

**PROCESOS CIVILES Y COMERCIALES****Nuestra base de datos no registra para esta persona:**

*Morosidades	*Demandas	*Inhibiciones
*Convocatorias	*Quiebras	*Inhabilitaciones Bancarias
*Remates		

**PROCESOS PENALES**

Nuestra base de datos no registra procesos penales para esta persona.

**PUBLICACIONES**

Articulos periodisticos vinculados a las personas. Incluyen datos positivos.

Nuestra base de datos no registra publicaciones acerca de esta persona.

El presente informe es de uso exclusivo y confidencial. CRITERION S.A. no tiene el control de las fuentes públicas de información (Art. 28 C.N.) eximiéndose de toda responsabilidad por cualquier alteración o error que pueda existir, no constituyéndose tampoco la presente en carta de fianza o recomendación (Art. 1469 C.C.). La visualización de este informe implica el conocimiento de los terminos de uso establecidos en la Ley 6534/20