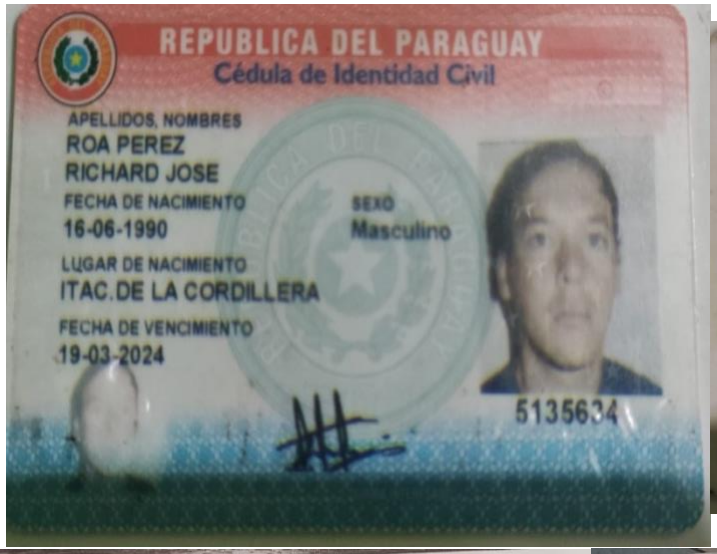
REPUBLICA DEL PARAGUAY
Cédula de Identidad Civil
APELLIDOS, NOMBRES
ROA PEREZ
RICHARD JOSE
FECHA DE NACIMIENTO
16-06-1990
SEXO
Masculino
LUGAR DE NACIMIENTO
ITAC.DE LA CORDILLERA
FECHA DE VENCIMIENTO
19-03-2024
5135634

IC: 173-25051991-140
UBICACION: PN-10-03-506-634
NACIONALIDAD: PARAGUAYA
ESTADO CIVIL: SOLTERO
FECHA DE EMISION: 19-03-2014
Crio.Ppal.DEJAP Gilberto Gauto R.
Jefe Dpto.de Identificaciones
IDPRY5135634<<5<<<<<<<<<<<<<<<
9006164M2403199PRY<<<<<<<<<<<6
ROA<PEREZ<<RICHARD<JOSE<<<<<<<

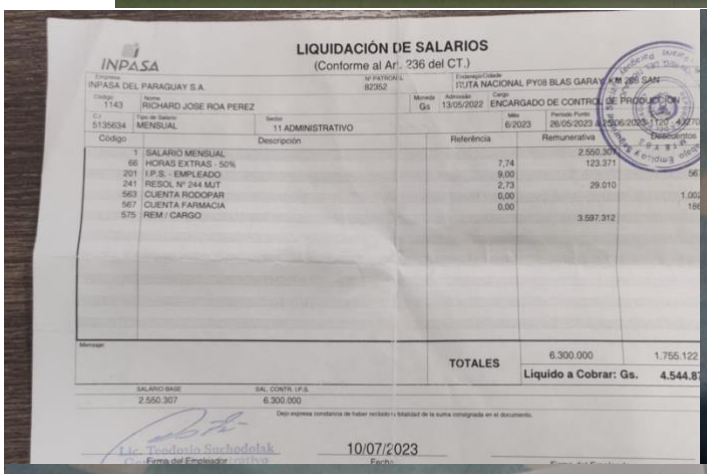
INPASA
LIQUIDACIÓN DE SALARIOS
(Conforme al Art. 236 del CT.)
INPASA DEL PARAGUAY S.A.
RUTA NACIONAL PY08 BLAS GARAY KM 268 SAN
RICHARD JOSE ROA PEREZ
ENCARGADO DE CONTROL DE PRODUCCION
MENSUAL
11 ADMINISTRATIVO
1 SALARIO MENSUAL 2.550.307
66 HORAS EXTRAS - 50% 7,74 123.371
201 I.P.S. - EMPLEADO 9,00
241 RESOL Nº 244 MJT 2,73 29.010
563 CUENTA RODOPAR 0,00
567 CUENTA FARMACIA 0,00
575 REM / CARGO 3.597.312
TOTALES 6.300.000 1.755.122
Liquido a Cobrar: Gs. 4.544.87
SALARIO BASE 2.550.307
SAL. CONTR. I.P.S. 6.300.000
10/07/2023
Firma del Empleador
Fecha

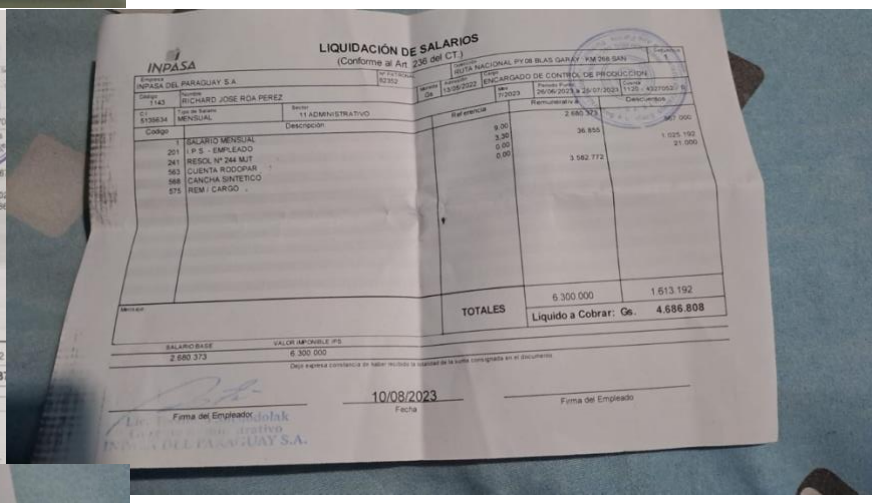
INPASA
LIQUIDACIÓN DE SALARIOS
(Conforme al Art. 236 del CT.)
INPASA DEL PARAGUAY S.A.
RUTA NACIONAL PY08 BLAS GARAY KM 268 SAN
RICHARD JOSE ROA PEREZ
ENCARGADO DE CONTROL DE PRODUCCION
MENSUAL
11 ADMINISTRATIVO
1 SALARIO MENSUAL 2.680.373
201 I.P.S. - EMPLEADO 9,00 36.855
241 RESOL Nº 244 MJT 3,30
563 CUENTA RODOPAR 0,00
568 CANCHA SINTETICO 0,00 3.582.772
575 REM / CARGO
TOTALES 6.300.000 1.613.192
Liquido a Cobrar: Gs. 4.686.808
SALARIO BASE 2.680.373
VALOR IMPONIBLE IPS 6.300.000
10/08/2023
Firma del Empleador
Fecha
Firma del Empleado

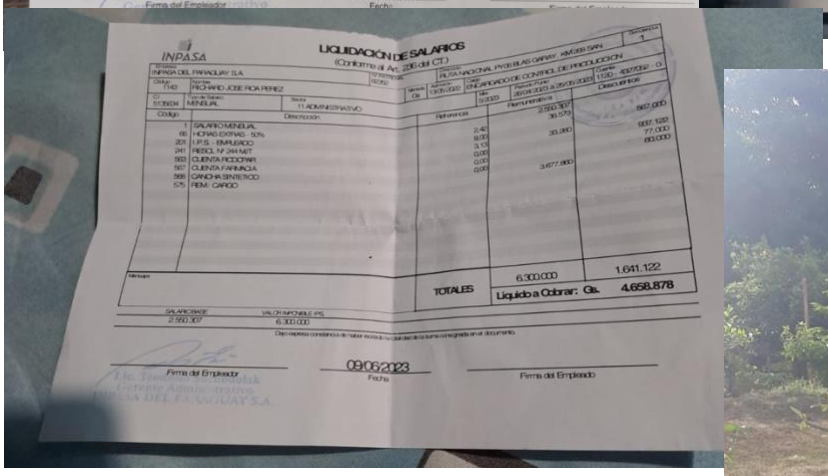
INPASA
LIQUIDACIÓN DE SALARIOS
(Conforme al Art. 236 del CT.)
INPASA DEL PARAGUAY S.A.
RUTA NACIONAL PY08 BLAS GARAY KM 268 SAN
RICHARD JOSE ROA PEREZ
ENCARGADO DE CONTROL DE PRODUCCION
MENSUAL
11 ADMINISTRATIVO
1 SALARIO MENSUAL 2.550.307
66 HORAS EXTRAS - 50% 38.579
201 I.P.S. - EMPLEADO 9,00 33.280
241 RESOL Nº 244 MJT 3,13
563 CUENTA RODOPAR 0,00
567 CUENTA FARMACIA 0,00 3.677.860
568 CANCHA SINTETICO 0,00
575 REM / CARGO
TOTALES 6.300.000 1.641.122
Liquido a Cobrar: Gs. 4.658.878
SALARIO BASE 2.550.307
VALOR IMPONIBLE IPS 6.300.000
09/06/2023
Firma del Empleador
Fecha
Firma del Empleado