CERTIFICADO DE TRABAJO

SR. HUGO FRANCISCO RIVAS, con C.I Nro: 5542814

GERENTE GENERAL DEL TALLER GOLDEN CARD RUC: 5542814,2

CERTIFICA:

Que, que la señora:

Mariela Centurión Portillo con C.I Nro: 4.873.314 presta sus servicios como secretaria y atención al cliente en nuestra empresa con antigüedad de 4 años, demostrando responsabilidad, honestidad y dedicación en sus labores. Percibiendo un salario mensual de 4.000.000gs.(cuatro millones de guaranies).

Se expide el presente certificado a solicitud del interesado, para los fines que crea conveniente.

Hugo Francisco Cáceres Ri

Hugo Francisco Rivas

Gerente General

GOLDEN CAR

RUC: 5542814-2

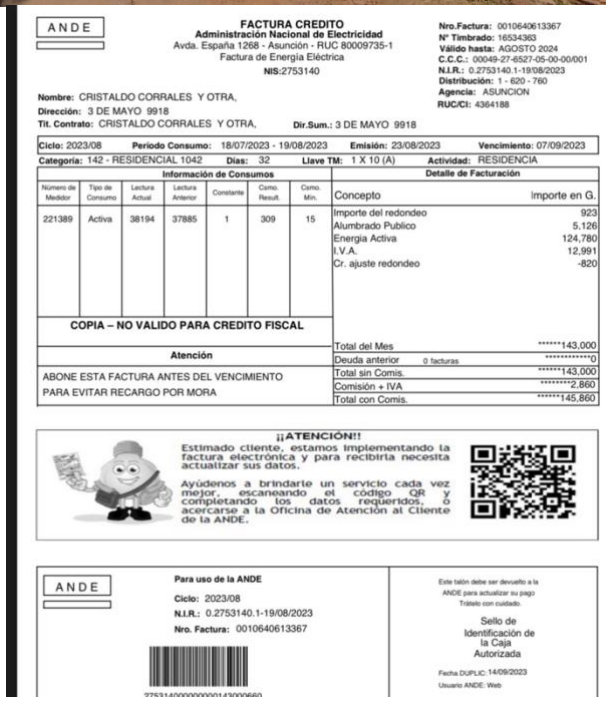

ANDE

FACTURA CREDITO
Administración Nacional de Electricidad
Avda. España 1268 - Asunción - RUC 80009735-1
Factura de Energía Eléctrica
NIS:2753140

Nro.Factura: 0010640613367
N° Timbrado: 16534363
Válido hasta: AGOSTO 2024
C.C.C.: 00049-27-6527-05-00-00/001
N.I.R.: 0.2753140.1-19/08/2023
Distribución: 1 - 620 - 760
Agencia: ASUNCION
RUC/CI: 4364188

Nombre: CRISTALDO CORRALES Y OTRA,
Dirección: 3 DE MAYO 9918
Tit. Contrato: CRISTALDO CORRALES Y OTRA, **Dir.Sum.:** 3 DE MAYO 9918

Ciclo: 2023/08 **Periodo Consumo:** 18/07/2023 - 19/08/2023 **Emisión:** 23/08/2023 **Vencimiento:** 07/09/2023
Categoría: 142 - RESIDENCIAL 1042 **Días:** 32 **Llave TM:** 1 X 10 (A) **Actividad:** RESIDENCIA

Información de Consumos

Número de Medidor	Tipo de Consumo	Lectura Actual	Lectura Anterior	Constante	Como. Result.	Como. Min.
221389	Activa	38194	37885	1	309	15

Detalle de Facturación

Concepto	Importe en G.
Importe del redondeo	923
Alumbrado Publico	5.126
Energia Activa	124,780
I.V.A.	12,991
Cr. ajuste redondeo	-820
Total del Mes	******143,000
Deuda anterior 0 facturas	**********0
Total sin Comis.	******143,000
Comisión + IVA	********2,860
Total con Comis.	******145,860

COPIA – NO VALIDO PARA CREDITO FISCAL

Atención

ABONE ESTA FACTURA ANTES DEL VENCIMIENTO
PARA EVITAR RECARGO POR MORA

¡¡ATENCIÓN!!

Estimado cliente, estamos implementando la factura electrónica y para recibirla necesita actualizar sus datos.

Ayúdenos a brindarle un servicio cada vez mejor, escaneando el código QR y completando los datos requeridos, ó acercarse a la Oficina de Atención al Cliente de la ANDE.

ANDE

Para uso de la ANDE
Ciclo: 2023/08
N.I.R.: 0.2753140.1-19/08/2023
Nro. Factura: 0010640613367

Este talón debe ser devuelto a la ANDE para actualizar su pago
Trátelo con cuidado.

Sello de Identificación de la Caja Autorizada

Fecha DUPLIC: 14/09/2023
Usuario ANDE: Web