REPUBLICA DEL PARAGUAY
Cédula de Identidad Civil

APELLIDOS, NOMBRES
MEDINA URBIETA
FABIO CESAR
FECHA DE NACIMIENTO
17-03-1989
SEXO
Masculino
LUGAR DE NACIMIENTO
ASUNCION
FECHA DE VENCIMIENTO
26-05-2031
4818111

7242894

IC: 007-09111989-299 UBICACION: PN-11-08-001-111
NACIONALIDAD: PARAGUAYA
ESTADO CIVIL: CASADO FECHA DE EMISION: 26-05-2021
Crio Ppal. MCP Reinaldo Lopez
Jefe Dpto de Identificaciones

IDPRY4818111<<0<<<<<<<<<<<<<<<
8903174M3105261PRY<<<<<<<<<<<2
MEDINA<URBIETA<<FABIO<CESAR<<<

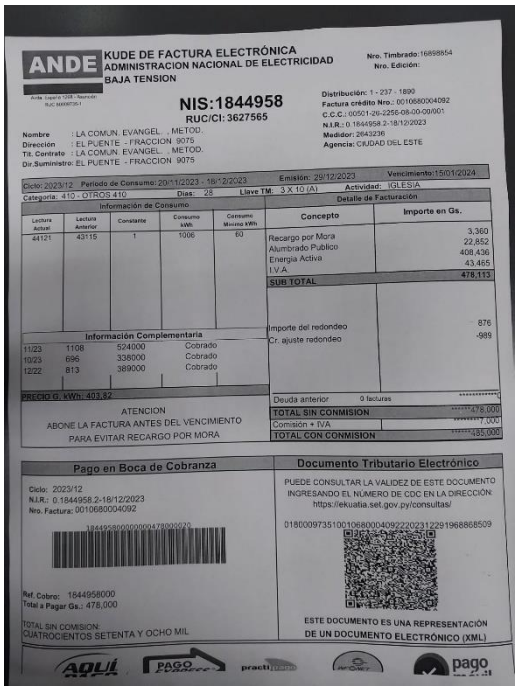

ANDE
KUDE DE FACTURA ELECTRÓNICA
ADMINISTRACION NACIONAL DE ELECTRICIDAD
BAJA TENSION
Nro. Timbrado: 16898954
Nro. Edición:
Avda. Lopez 1208 - Asunción
RUC 800007201
NIS:1844958
RUC/CI: 3627565
Distribución: 1 - 237 - 1800
Factura crédito Nro.: 001068000409 2
C.C.C.: 00501-26-2256-08-00-00001
N.I.R.: 0.1844958.2-18/12/2023
Medidor: 2643236
Agencia: CIUDAD DEL ESTE
Nombre : LA COMUN. EVANGEL. METOD.
Dirección : EL PUENTE - FRACCION 9075
Tit. Contrato : LA COMUN. EVANGEL. METOD.
Dir.Suministro: EL PUENTE - FRACCION 9075
Ciclo: 2023/12 Período de Consumo: 20/11/2023 - 18/12/2023 Emisión: 29/12/2023 Vencimiento: 15/01/2024
Categoría: 410 - OTROS 410 Días: 28 Llave TM: 3 X 10 (A) Actividad: IGLESIA

Información de Consumo

Lectura Actual	Lectura Anterior	Constante	Consumo kWh	Consumo Mínimo kWh
44121	43115	1	1006	60

Información Complementaria

11/23	1108	524000	Cobrado
10/23	696	336000	Cobrado
12/22	813	389000	Cobrado

PRECIO G. kWh: 403,82

Detalle de Facturación

Concepto	Importe en Gs.
Recargo por Mora	3,360
Alumbrado Publico	22,852
Energia Activa	408,436
I.V.A.	43,465
SUB TOTAL	478,113
Importe del redondeo	876
Cr. ajuste redondeo	-989
Deuda anterior 0 facturas	**********0
TOTAL SIN COMMISION	*******478,000
Comisión + IVA	*******7,000
TOTAL CON COMMISION	*******485,000

ATENCION
ABONE LA FACTURA ANTES DEL VENCIMIENTO
PARA EVITAR RECARGO POR MORA

Pago en Boca de Cobranza
Ciclo: 2023/12
N.I.R.: 0.1844958.2-18/12/2023
Nro. Factura: 001068000409 2
Ref. Cobro: 1844958000
Total a Pagar Gs.: 478,000
TOTAL SIN COMISION:
CUATROCIENTOS SETENTA Y OCHO MIL

Documento Tributario Electrónico
PUEDE CONSULTAR LA VALIDEZ DE ESTE DOCUMENTO INGRESANDO EL NÚMERO DE CDC EN LA DIRECCIÓN: https://ekuatia.set.gov.py/consultas/
0180009735100106800040922202312291968868509
ESTE DOCUMENTO ES UNA REPRESENTACIÓN DE UN DOCUMENTO ELECTRÓNICO (XML)

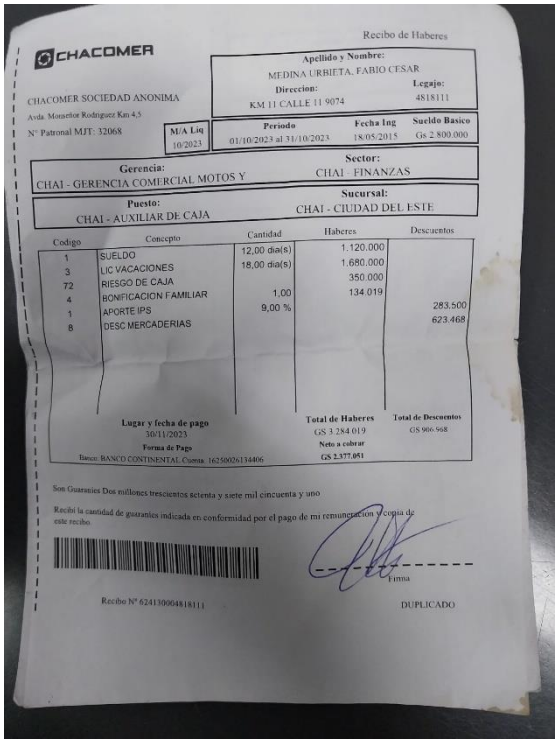

CHACOMER
Recibo de Haberes
CHACOMER SOCIEDAD ANONIMA
Avda. Monseñor Rodriguez Km 4,5
N° Patronal MJT: 32068
Apellido y Nombre: MEDINA URBIETA, FABIO CESAR
Direccion: KM 11 CALLE 11 9074
Legajo: 4818111

M/A Liq	Periodo	Fecha Ing	Sueldo Basico
10/2023	01/10/2023 al 31/10/2023	18/05/2015	Gs 2.800.000

Gerencia: CHAI - GERENCIA COMERCIAL MOTOS Y
Sector: CHAI - FINANZAS
Puesto: CHAI - AUXILIAR DE CAJA
Sucursal: CHAI - CIUDAD DEL ESTE

Codigo	Concepto	Cantidad	Haberes	Descuentos
1	SUELDO	12,00 dia(s)	1.120.000	
3	LIC VACACIONES	18,00 dia(s)	1.680.000	
72	RIESGO DE CAJA		350.000	
4	BONIFICACION FAMILIAR	1,00	134.019	
1	APORTE IPS	9,00 %		283.500
8	DESC MERCADERIAS			623.468

Lugar y fecha de pago: 30/11/2023
Forma de Pago: Banco: BANCO CONTINENTAL Cuenta: 1625002613440 6
Total de Haberes: GS 3.284.019
Neto a cobrar: GS 2.377.051
Total de Descuentos: GS 906.968

Son Guaranies Dos millones trescientos setenta y siete mil cincuenta y uno

Recibí la cantidad de guaranies indicada en conformidad por el pago de mi remuneracion y copia de este recibo.

Firma

Recibo N° 62413000481811 DUPLICADO