K

REPUBLICA DEL PARAGUAY
Cédula de Identidad Civil

APELLIDOS, NOMBRES
ALFONZO
CLAUDIO ANTONIO

FECHA DE NACIMIENTO
03-12-1957

SEXO
Masculino

LUGAR DE NACIMIENTO
COL. BLAS GARAY

FECHA DE VENCIMIENTO
27-07-2031

2538186

FIRMA INTERESADO

7373653

IC: 252-01001968-100 UBICACION: PN-05-02-251-186

NACIONALIDAD: PARAGUAYA

ESTADO CIVIL: CASADO FECHA DE EMISION: 27-07-2021

Crio.Ppal. MCP Reinaldo Lopez
Jefe Dpto.de Identificaciones

IDPRY2538186<<1<<<<<<<<<<<<<<<
5712034M3107276PRY<<<<<<<<<<<4
ALFONZO<<CLAUDIO<ANTONIO<<<<<<

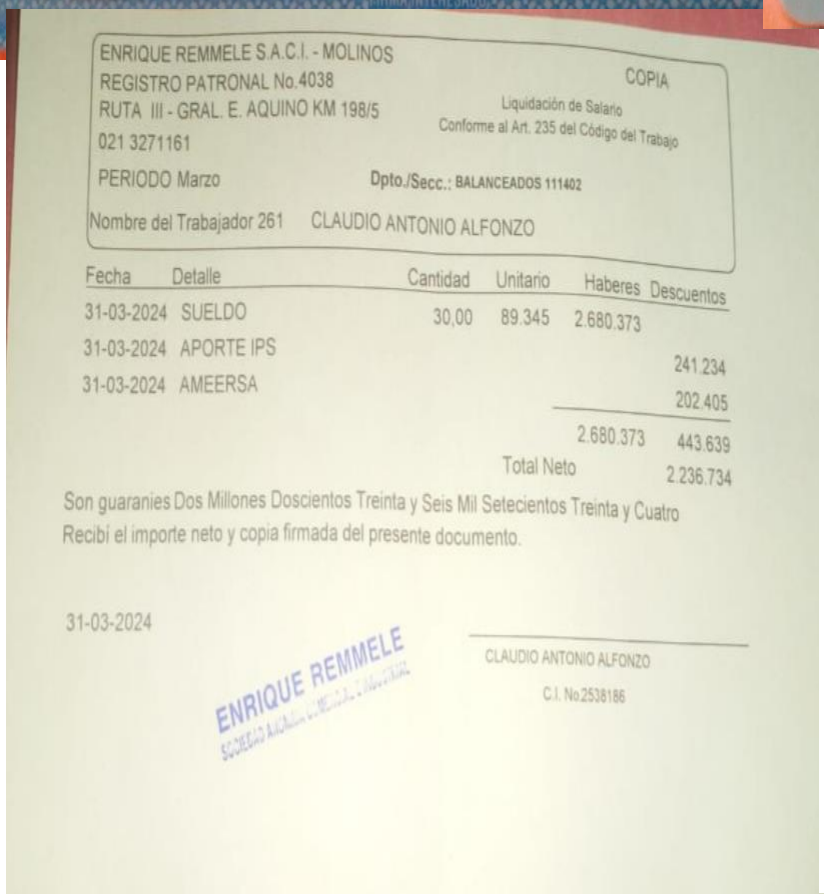

ENRIQUE REMMELE S.A.C.I. - MOLINOS
REGISTRO PATRONAL No.4038
RUTA III - GRAL. E. AQUINO KM 198/5
021 3271161

COPIA
Liquidación de Salario
Conforme al Art. 235 del Código del Trabajo

PERIODO Marzo Dpto./Secc.: BALANCEADOS 111402

Nombre del Trabajador 261 CLAUDIO ANTONIO ALFONZO

Fecha	Detalle	Cantidad	Unitario	Haberes	Descuentos
31-03-2024	SUELDO	30,00	89.345	2.680.373	
31-03-2024	APORTE IPS				241.234
31-03-2024	AMEERSA				202.405
				2.680.373	443.639
			Total Neto		2.236.734

Son guaranies Dos Millones Doscientos Treinta y Seis Mil Setecientos Treinta y Cuatro
Recibí el importe neto y copia firmada del presente documento.

31-03-2024

ENRIQUE REMMELE

CLAUDIO ANTONIO ALFONZO
C.I. No.2538186

ersa
Nutrición Animal