



REPÚBLICA DEL PARAGUAY
Cédula de Identidad Civil

APPELLIDOS, NOMBRES

HOFMANN ESPINOLA

MARIELLA ELISA

FECHA DE NACIMIENTO

22-12-1988

LUGAR DE NACIMIENTO

ENCARNACION

FECHA DE VENCIMIENTO

27-01-2033



SEXO
Femenino

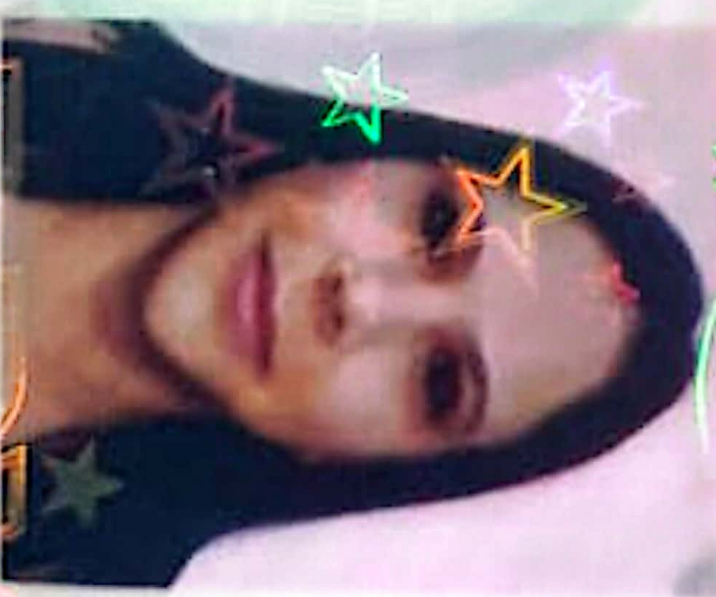

Mariella Hofmann Espinola

FIRMANTE EN SU PROPIO

3555226



NIS: 1742270

ANDE España 1200 - Acceso:
RUC: 80000714

RUC/CI: 3266547

Nombre: CABRERA VALENZUELA SERGIO ADRIAN
Dirección: RUTA 14 9064
CAMBYRETA 363
100 M DE PDA ENT. SAN BLAS
Til. Contrato: CABRERA VALENZUELA SERGIO ADRI
Dir. Suministro: RUTA 14 RUTA 9064

Distribución: 03-0021-0290
Factura crédito Nro.: 0010670608452
C.C.C.: 00363 23 0199 10-00-001001
N.I.R.: 0 1742270 03-13/03/2024
Medidor: 3426547
Agencia: ENCARNACION

Ciclo: 03/24 **Periodo de Consumo:** 14/02/24-13/03/24 **Emisión:** 18/03/24 **Vencimiento:** 02/04/24

Categoría: 410 OTROS 410 **Días:** 28 **Llave TM:** 3 X 50 (A) **Actividad:** COMERCIO

Información de Consumo					Detalle de Facturación	
Lectura Actual	Lectura Anterior	Constante	Consumo kWh	Consumo Mínimo kWh	Concepto	Importe en Gs.
121836	118746	1	3090	240	ALUMBRADO PUBLICO ENERGIA ACTIVA I.V.A.	5.125 1.254.540 125.957
PRECIO G. kWh: 406						
Información Complementaria						
Ciclo	KWh	Importe	Estado			
02/24	2497	1.133.000	Enviado al cliente			
01/24	3047	1.399.000	Cobrado			
12/23	1336	749.000	Cobrado			
03/23	2694	1.287.000	Cobrado			
SUB TOTAL					*****172.215	
IMPORTE DEL REDONDEO					735	
CR. AJUSTE REDONDEO					-368	
DEUDA ANTERIOR + IVA					1.133.000	
TOTAL SIN COMISION					***2.519.000	
COMISION + IVA					***7.000	
TOTAL CON COMISION					***2.526.000	

ATENCIÓN: HAY RECARGOS POR MORA PENDIENTES DE PAGO.
SUMINISTRO CORTABLE AL VENCIMIENTO DE FACTURA O POR
COTA DE FRACCIONAMIENTO IMPAGA

Pago en Boca de Cobranza

Ciclo: 03/24
N.I.R.: 0.1742270.03-13/03/2024
Nro Fact.: 0010670608452

174227000000002519000150



***6.364 ***636 ***2.519.000-15

ef. Cobro: 1742270000

Total a Pagar Gs.: ***2.526.000

TOTAL SIN COMISION:

DOS MIL Y CINCUENTA Y SEIS MIL QUINIENTOS DIECI SEVE MIL

Documento Tributario Electrónico del Consumo del Mes

PUEDA CONSULTAR LA VALIDEZ DE ESTE DOCUMENTO
INGRESANDO EL NUMERO DE CDC EN LA DIRECCION
<https://ekuatia.set.gov.py/consultas/>

01800097351001067060845122024031812811221221

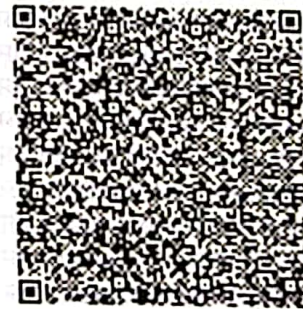

ESTE DOCUMENTO ES UNA REPRESENTACIÓN GRÁFICA
DE UN DOCUMENTO ELECTRÓNICO (XML)



15 DE MARZO DÍA MUNDIAL DE LOS DERECHOS DEL CONSUMIDOR

Al realizar una compra o contratar un servicio debes exigir factura legal y/o contrato.
Guardalos para un eventual reclamo.

Secretaria de Defensa del Consumidor y el Usuario (SEDECO)

www.sedeco.gov.py - 0961 940 710 (WhatsApp)







MUNICIPALIDAD DE CAMBYRETÁ

Ruta 14, Km. 5 - Cambyretá - Itapúa

☎: (071) 212 340/2 - ✉: secretaria@cambyreta.gov.py

www.cambyreta.gov.py

COMPROBANTE DE INGRESO
RUC N° 80024064 - 2
N° 0662399

IMPUESTO A LA PATENTE COMERCIAL - 2024/1

Nro: 024-5-662399
Fecha: 19/03/2024

N° DOC: 80137865-6 R.M.C.: 63025 R.U.C.: 80137865-6

NOMBRE: R-14 GROUP E.A.S

DOMICILIO: RUTA 14 KM 10

RAZON SOCIAL R-14 GROUP E.A.S. ** RUC 80137865-6 ** RAMO: VENTAS DE LUBRICANTES ** DIR. RUTA 14 KM 10

PERIODO: 2 024-1er SEMESTRE ** PATENTE NRO. 10176 ** FICHA: 10176 ** LIQUIDACIÓN POR MONTO IMPONIBLE: 93 500 000

Obs: TIPO C, ACT 93 500 000, CAT G, RAMO/SUBRAMO LN/1 TIPO C, ACT 93 500 000, CAT G, RAMO/SUBRAMO LN/1

CODIGO	CONCEPTO	IMPORTE
3	SERVICIO TECNICO Y ADMINISTRATIVO EN GRAL. - 2024	30.000
4	IMPUESTO AL PAPEL SELLADO Y ESTAMPILLA MUNICIPAL - 2024	1.800
12	TASAS POR LIMPIEZA DE VIAS PUBLICAS - 2024	15.000
14	IMPUESTO A LA PATENTE COMERCIAL INDUSTRIAL Y PROFESIONAL - 2024	202.000
16	IMPUESTO A LA PUBLICIDAD Y PROPAGANDA - 2024	9.000
21	TASAS POR SERVICIO DE SALUBRIDAD - 2024	10.100
45	VENTA DE LIBROS, FORMULARIOS Y DOCUMENTOS - 2024	17.000
56	TASAS POR INSPECCION DE INSTALACIONES - 2024	10.100
61	TASAS POR SERV. PREV. DE INCENDIO Y OTROS ACC. GRAVES - 2024	6.000

ORIGINAL



TOTAL EN GUARANÍES: TRESCIENTOS UN MIL.--

301.000

Comprobante Nro: 2024-5-66239 Emitió OSCAR ALEGRE - Cobro Caja 5-OMAIR ARANDA