



REPÚBLICA DEL PARAGUAY

Cédula de Identidad Civil

APELLIDOS, NOMBRES

LOPEZ PAREDES

YESSICA ELIZABETH

FECHA DE NACIMIENTO

27-11-1998

LUGAR DE NACIMIENTO

CHORE

FECHA DE VENCIMIENTO

21-07-2027

SEXO

Femenino



5552505

Yessica P.

FIRMA INTERESADO





Uñas acrílicas
Kaping Semipermanente
Retiro de acrílicos
Pedi spa - Acripie
Pestañas - Cejas

 0971 482 132

 **DIVINE NAILS**



divinenails96



109 publicaciones

274 seguidores

471 seguidos

DIVINE NAILS ✨❤

📍 Liberación, San Pedro

Propietaria: @jessi_paredes98.

📍 santa rosa del A.

Ver traducción



liz.nathy.zoliz, paredes_jazz18 y 79 personas más siguen esta cuenta

Siguiendo ▾

Mensaje



Pedispa

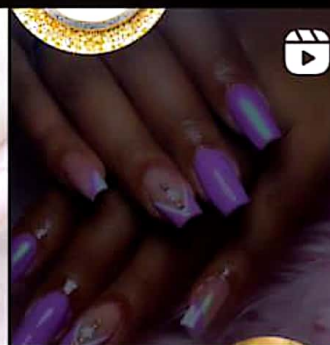
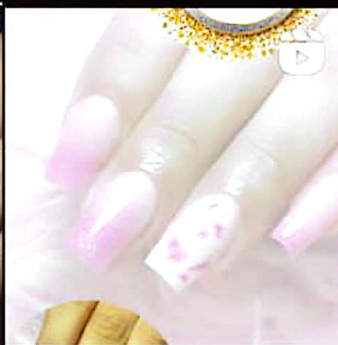



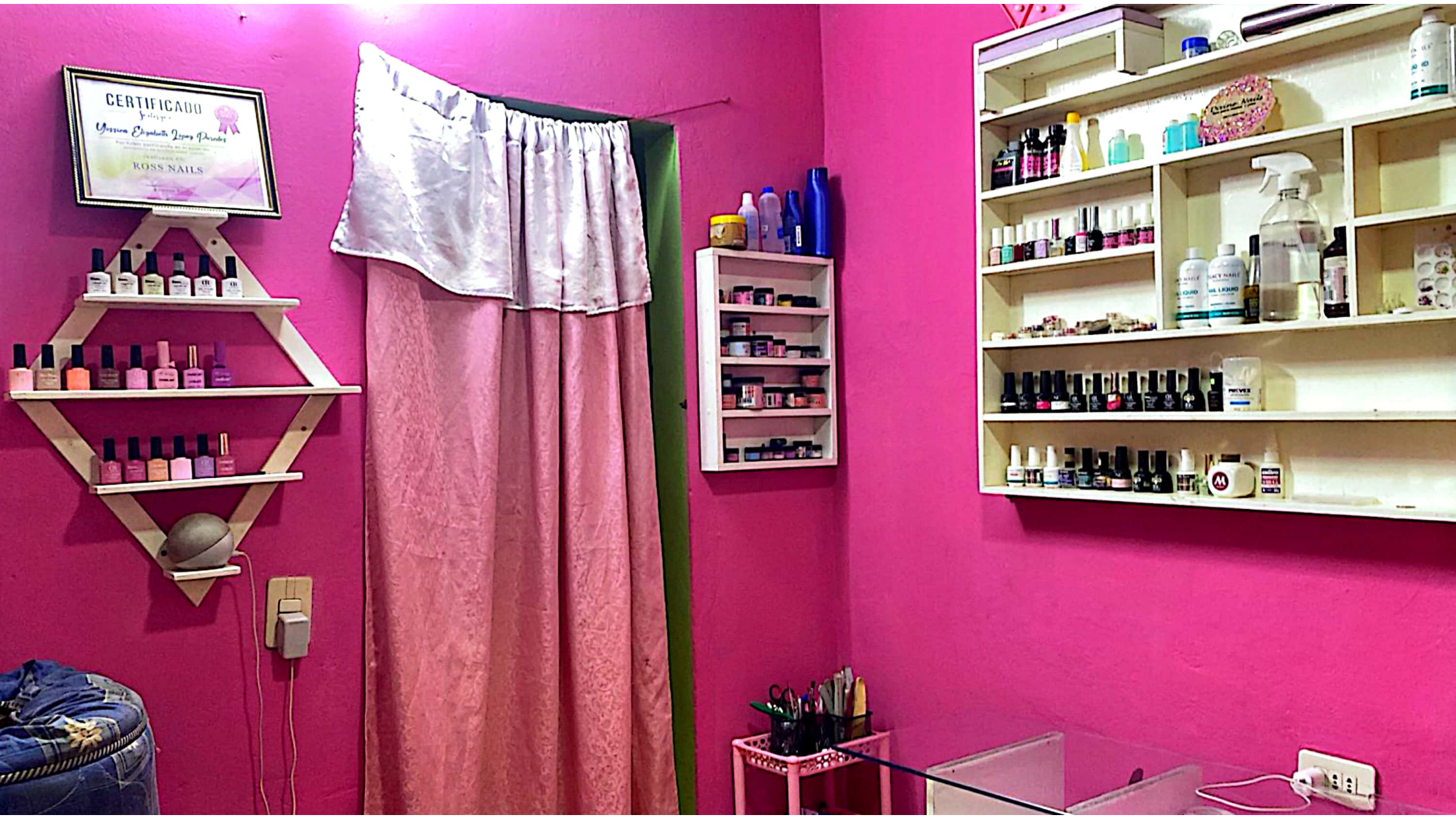







KUDE DE FACTURA ELECTRÓNICA
ADMINISTRACION NACIONAL DE ELECTRICIDAD
BAJA TENSION

Nro. Timbrado: 16898854
 Nro. Edición: 077947

NIS: 2604521

RUC/CI: 3580333

Nombre: AGUERO DUARTE MARIA AGRIPINA
Dirección: FATIMA 333
 SANTA ROSA DEL AGUAR
 FATIMA A UNA CUADRA DE LA FINANCIERA EL
Tit. Contrato: AGUERO DUARTE MARIA AGRIPINA
Dir. Suministro: FATIMA 333

Distribución: 01-0007-0230
Factura crédito Nro.: 0010660753404
C.C.C.: 00116-18-0002-13-00-00/001
N.I.R.: 0.2604521.01-13/04/2024
Medidor: 1879987
Agencia: SANTA ROSA

Ciclo: 04/24 **Período de Consumo:** 11/03/24-13/04/24 **Emisión:** 17/04/24 **Vencimiento:** 02/05/24

Categoría: 142 - RESIDENCIAL 104 **Días:** 33 **Llave TM:** 1 X 16 (A) **Actividad:** RESIDENCIA

Información de Consumo					Detalle de Facturación	
Lectura Actual	Lectura Anterior	Constante	Consumo KWh	Consumo Mínimo KWh	Concepto	Importe en Gs.
35982	35976	1	6	30	UMBRADO PUBLICO	5.126
					DIF CONSUMO MINIMO	7.477
					ENERGIA ACTIVA	1.869
					I.V.A.	1.447

RECIO G. kWh: 311,55

Información Complementaria				Detalle de Facturación	
Ciclo	KWh	Importe	Estado		
03/24	4	16.000	Enviado al cliente	SUB TOTAL *****15.919	
02/24	9	16.000	Enviado al cliente	IMPORTE DEL REDONDEO 647	
01/24	17	16.000	Enviado al cliente	CR. AJUSTE REDONDEO -566	
04/23	3	15.000	Cobrado	DEUDA ANTERIOR + IVA 112.000	
ATENCION EXISTEN RECARGOS POR MORA PENDIENTES DE PAGO. SUMINISTRO CORTABLE POR DEUDA ANTERIOR.				TOTAL SIN COMISION ***128.000	
				COMISION + IVA ***2.560	
				TOTAL CON COMISION ***130.560	

Pago en Boca de Cobranza **Documento Tributario Electrónico del Consumo del Mes**

Ciclo: 04/24 **N.I.R.:** 0.2604521.01-13/04/2024 **Nro Fact.:** 0010660753404
 PUEDE CONSULTAR LA VALIDEZ DE ESTE DOCUMENTO INGRESANDO EL NUMERO DE CDC EN LA DIRECCION <https://ekuatia.set.gov.py/consultas/>
 01800097351001066075340422024041716078766436

260452100000000128000840



***2.327 ***233 ***128.000-84

Ref. Cobro: 2604521000

Total a Pagar Gs.: ***130.560

TOTAL SIN COMISION: ***128.000
 GUARANIES CIENTO VEINTIOCHO MIL

ESTE DOCUMENTO ES UNA REPRESENTACIÓN GRÁFICA DE UN DOCUMENTO ELECTRÓNICO (XML)

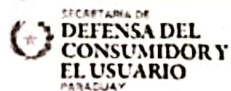
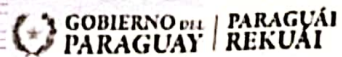

15 DE MARZO DÍA MUNDIAL DE LOS DERECHOS DEL CONSUMIDOR

Al realizar una compra o contratar un servicio debes exigir factura legal y/o contrato.
 Guárdalos para un eventual reclamo.

Secretaría de Defensa del Consumidor y el Usuario (SEDECO)

www.sedeco.gov.py - 0961 940 710 (WhatsApp)

CERTIFICADO

Se otorga a: _____

Jessica Elizabeth López Paredes

Por haber participado en el taller de:
estructura en acrílico (nivel inicial)
realizado en:

ROSS NAILS





Rossana Ríos

CERTIFICADO

Se otorga a: _____

Jessica elizabeth López paredes

Por haber participado en el taller de:
perfeccionamiento
realizado en:

ROSS NAILS



Rossana Ríos

Rossana Ríos