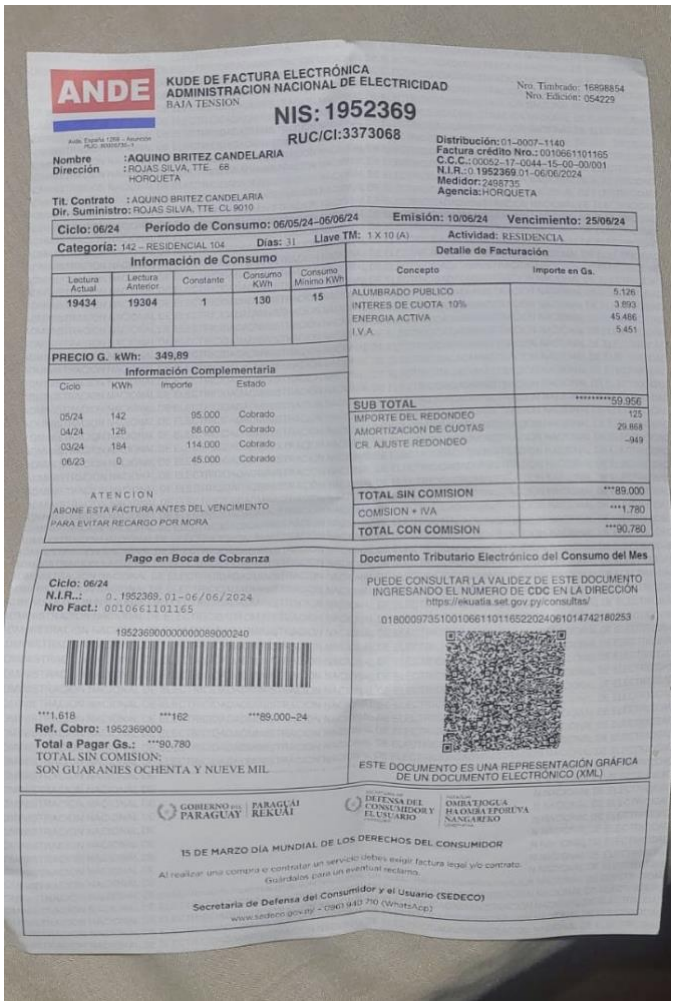

ANDE

KUDE DE FACTURA ELECTRÓNICA
ADMINISTRACION NACIONAL DE ELECTRICIDAD
BAJA TENSION

Nro. Timbrado: 16898854
Nro. Edición: 054229

Avda. España 1268 – Asunción
RUC: 80000735-1

NIS: 1952369

RUC/CI:3373068

Nombre : AQUINO BRITEZ CANDELARIA
Dirección : ROJAS SILVA, TTE. 68
HORQUETA

Tit. Contrato : AQUINO BRITEZ CANDELARIA
Dir. Suministro: ROJAS SILVA, TTE. CL 9010

Distribución: 01-0007-1140
Factura crédito Nro.: 0010661101165
C.C.C.: 00052-17-0044-15-00-00/001
N.I.R.: 0 **1952369** 01-06/06/2024
Medidor: 2498735
Agencia: HORQUETA

Ciclo: 06/24 **Período de Consumo:** 06/05/24–06/06/24 **Emisión:** 10/06/24 **Vencimiento:** 25/06/24

Categoría: 142 – RESIDENCIAL 104 **Días:** 31 **Llave TM:** 1 X 10 (A) **Actividad:** RESIDENCIA

Información de Consumo

Lectura Actual	Lectura Anterior	Constante	Consumo KWh	Consumo Mínimo KWh
19434	19304	1	130	15

PRECIO G. kWh: 349,89

Información Complementaria

Ciclo	KWh	Importe	Estado
05/24	142	95.000	Cobrado
04/24	126	88.000	Cobrado
03/24	184	114.000	Cobrado
06/23	0	45.000	Cobrado

ATENCION
ABONE ESTA FACTURA ANTES DEL VENCIMIENTO
PARA EVITAR RECARGO POR MORA

Detalle de Facturación

Concepto	Importe en Gs.
ALUMBRADO PUBLICO	5.126
INTERES DE CUOTA 10%	3.893
ENERGIA ACTIVA	45.486
I.V.A.	5.451
SUB TOTAL	**********59.956
IMPORTE DEL REDONDEO	125
AMORTIZACION DE CUOTAS	29.868
CR. AJUSTE REDONDEO	-949
TOTAL SIN COMISION	***89.000
COMISION + IVA	***1.780
TOTAL CON COMISION	***90.780

Pago en Boca de Cobranza

Ciclo: 06/24
N.I.R.: 0 . 1952369. 01-06/06/2024
Nro Fact.: 0010661101165

19523690000000089000240

***1.618 ***162 ***89.000-24

Ref. Cobro: 1952369000
Total a Pagar Gs.: ***90.780
TOTAL SIN COMISION:
SON GUARANIES OCHENTA Y NUEVE MIL

Documento Tributario Electrónico del Consumo del Mes

PUEDE CONSULTAR LA VALIDEZ DE ESTE DOCUMENTO INGRESANDO EL NUMERO DE CDC EN LA DIRECCIÓN
https://ekuatia.set.gov.py/consultas/
01800097351001066110116522024061014742180253

ESTE DOCUMENTO ES UNA REPRESENTACIÓN GRÁFICA DE UN DOCUMENTO ELECTRÓNICO (XML)

GOBIERNO DEL PARAGUAY | PARAGUÁI REKUÁI
DEFENSA DEL CONSUMIDOR Y EL USUARIO
OMBATJOGUA HA OMBA EPORUVA NANGAREKO

15 DE MARZO DÍA MUNDIAL DE LOS DERECHOS DEL CONSUMIDOR

Al realizar una compra o contratar un servicio debes exigir factura legal y/o contrato.
Guárdalos para un eventual reclamo.

Secretaría de Defensa del Consumidor y el Usuario (SEDECO)
www.sedeco.gov.py - 0961 943 710 (WhatsApp)