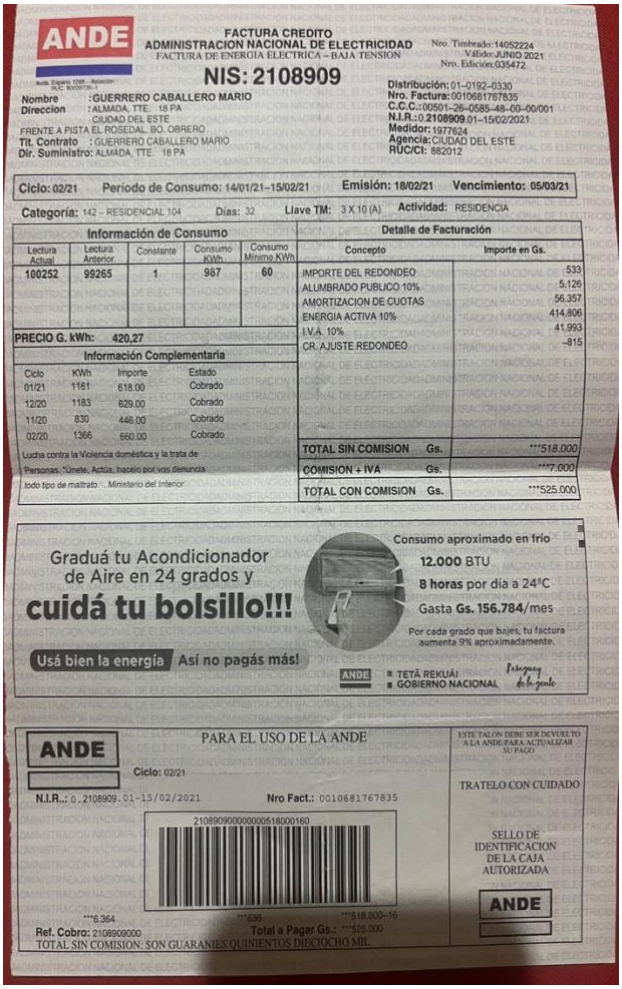

ANDE

FACTURA CREDITO
ADMINISTRACION NACIONAL DE ELECTRICIDAD
FACTURA DE ENERGIA ELECTRICA – BAJA TENSION

Nro. Timbrado: 14052224
Válido: JUNIO 2021
Nro. Edición: 035472

NIS: 2108909

Nombre : GUERRERO CABALLERO MARIO
Direccion : ALMADA, TTE. 18 PA
CIUDAD DEL ESTE
FRENTE A PISTA EL ROSEDAL, BO. OBRERO
Tit. Contrato : GUERRERO CABALLERO MARIO
Dir. Suministro: ALMADA, TTE. 18 PA

Distribución: 01–0192–0330
Nro. Factura: 0010681767835
C.C.C.: 00501–26–0585–48–00–00/001
N.I.R.: 0.2108909.01–15/02/2021
Medidor: 1977624
Agencia: CIUDAD DEL ESTE
RUC/CI: 882012

Ciclo: 02/21 Periodo de Consumo: 14/01/21–15/02/21 Emisión: 18/02/21 Vencimiento: 05/03/21

Categoría: 142 - RESIDENCIAL 104 Dias: 32 Llave TM: 3 X 10 (A) Actividad: RESIDENCIA

Información de Consumo

Lectura Actual	Lectura Anterior	Constante	Consumo KWh.	Consumo Mínimo KWh
100252	99265	1	987	60

PRECIO G. kWh: 420,27

Información Complementaria

Ciclo	KWh	Importe	Estado
01/21	1161	618.00	Cobrado
12/20	1183	629.00	Cobrado
11/20	830	446.00	Cobrado
02/20	1366	660.00	Cobrado

Lucha contra la Violencia doméstica y la trata de Personas. " Únete, Actúa, hacelo por vos denuncia todo tipo de maltrato". Ministerio del Interior

Detalle de Facturación

Concepto	Importe en Gs.
IMPORTE DEL REDONDEO	533
ALUMBRADO PUBLICO 10%	5.126
AMORTIZACION DE CUOTAS	56.357
ENERGIA ACTIVA 10%	414.806
I.V.A. 10%	41.993
CR. AJUSTE REDONDEO	–815
TOTAL SIN COMISION Gs.	***518.000
COMISION + IVA Gs.	***7.000
TOTAL CON COMISION Gs.	***525.000

Graduá tu Acondicionador de Aire en 24 grados y
cuidá tu bolsillo!!!
Consumo aproximado en frío
12.000 BTU
8 horas por día a 24°C
Gasta Gs. 156.784/mes
Por cada grado que bajes, tu factura aumenta 9% aproximadamente.
Usá bien la energía Así no pagás más!
ANDE ■ TETÃ REKUÁI ■ GOBIERNO NACIONAL
Paraguay de la gente

ANDE
PARA EL USO DE LA ANDE
Ciclo: 02/21
N.I.R.: 0.2108909.01-15/02/2021
Nro Fact.: 0010681767835
2108909000000000518000160
***6.364 ***636 ***518.000–16
Ref. Cobro: 2108909000
Total a Pagar Gs.: ***525.000
TOTAL SIN COMISION: SON GUARANIES QUINIENTOS DIECIOCHO MIL.

ESTE TALON DEBE SER DEVUELTO A LA ANDE PARA ACTUALIZAR SU PAGO
TRATELO CON CUIDADO
SELLO DE IDENTIFICACION DE LA CAJA AUTORIZADA
ANDE